



BORSA İSTANBUL

BİST 100 endeksi günün %0,44 düşüşle 10.076,99 puandan tamamlandı. BİST 100 endeksi gün içinde en düşük 10.076,99 en yüksek ise 10.180,41 seviyesinden işlem gördü. Toplam işlem hacmi ise 130,0 milyar TL düzeyinde gerçekleşti.

En fazla işlem gören sektör endeksi 44,3 milyar TL ile BİST MALİ endeksi olurken, en fazla değer kazanan sektör endeksi %3,34 ile BİST TİCARET endeksi oldu. En fazla değer kaybeden sektör endeksi ise -%3,37 ile BİST MADENCİLİK endeksi oldu.

XU100 endeksi içerisinde işlem gören 24 hissenin fiyatı yükselirken, 74 hissenin fiyatı düşmüştür. 2 hissenin ise fiyatı değişmedi.

Borsa İstanbul'un toplam işlem hacmi bir önceki işlem gününe göre %6,44 düşüşle (-9,0 milyar TL) 130,0 milyar TL oldu. 5 günlük ortalama işlem hacmi 130,6 milyar TL düzeyinde gerçekleşirken son gün işlem hacmi ortalamaya göre %0,48 düşüş kaydetmiştir.

PİYASA GÜNDEMİ

Asya piyasalarının büyük bölümü tatile devam ederken açık olan piyasalarda karışık bir görünüm var. Dün sona eren toplantısında Fed beklentilere paralel faizleri sabit bıraktı. Fed başkanı, faizleri düşürmek için acele etmeyeceklerinin sinyalini verdi. Amerikan Doları Fed'in faizleri indirmeye ara vermesi kararının ardından dalgalı bir seyir izlese de Trump'ın tarife adımlarına odaklanmamış durumda. Amerika'nın önde gelen teknoloji şirketlerinin bilançoları karışık bir tablo çizdi. Bugün ECB faiz kararı ve Lagarde'ın açıklamaları ilk odak noktası olurken Almanya ve ABD için büyüme rakamları takip edilecek.

İçeride gündem oldukça sakin olduğunda bugün öne çıkabilecek gündem, geçen hafta politika faizinin %45'e düşürüldüğü PPK toplantısının tutanaklarıdır. Sürpriz bir ifade gelmedikçe borsa üzerinde belirgin bir etki oluşturmaması beklenmemeli. Öte yandan Fed faiz kararı ve ABD'li teknoloji şirketlerinin bilançolarının ardından bu sabah vadeli işlemlerde risk iştahının artması dikkat çekiyor. Bugün ECB faiz kararı ve Lagarde'ın açıklamaları Borsa İstanbul için de hareketlenme nedeni olabilir. Yarın Fitch'in not güncellemesi ile Pazartesi TÜFE verisi piyasanın odağında kalmaya devam edecek. Grafikselleştirilerek BİST100 endeksinde 9900 desteği ile 10225 direncini izlemeyi sürdürüyoruz.

DÖVİZ PİYASASI

	Son	Gün %	Haf.%	Ay %
USDTRY	35,8002	0,18	0,43	1,73
EURTRY	37,2956	-0,03	0,41	1,28
GBPTRY	44,5790	0,19	1,46	0,59
EURUSD	1,0411	-0,20	-0,02	-0,16
GBPUSD	1,2439	-0,02	0,99	-1,04

DÖVİZ SEPETLERİ

	Son	Gün %	Haf. %	Ay %
Döviz Sepeti	36,5314	-0,16	0,76	1,56
Dolar Endeksi (DXY)	108,0000	0,12	-0,15	-0,01

TAHVİL PİYASASI

Tahvil Faizleri	Son	Ö.Gün	Ö.Haf.	Ö.Ay
TL Referans Faiz	44,4%	44,4%	46,4%	48,8%
Türkiye 2 Yıllık	35,7%	35,6%	35,8%	36,2%
Türkiye 10 Yıllık	23,4%	23,9%	23,6%	25,2%
Almanya 10 Yıllık	2,6%	2,6%	2,5%	2,4%
ABD 2 Yıllık	4,2%	4,2%	4,3%	4,3%
ABD 10 Yıllık	4,6%	4,5%	4,6%	4,6%
ABD10y 2y Farkı	32,0bp	33,6bp	30,1bp	32,4bp

EMTİA PİYASASI

Emtia	Son	Gün %	Haf. %	Ay %
Altın Ons	2.755,0	-0,33	-0,06	5,08
Gümüş Ons	30,8	1,33	-0,17	4,72
Brent	75,8	-1,00	-3,19	3,24
Gram Altın	3.170,2	-0,18	0,33	7,21

BORSA İSTANBUL ENDEKSLERİ

Performans	Kapanış	İşlem Hacmi	Gün %	Haf. %	Ay %	Yb %
BİST-100	10.077	102.020.749.240	-0,4	-0,3	0,5	2,5
BİST-30	11.217	82.205.058.054	-0,2	0,1	2,1	4,3
BİST Sanayi	12.691	38.717.834.118	-1,2	-1,4	-3,8	-2,8
BİST Banka	15.394	20.075.643.811	-1,1	-3,0	3,7	5,8
BİST Tüm	11.623	130.013.725.256	-0,7	-0,7	0,3	1,5
Son ve Önceki Dönem	Son	Ö. Haf	Ö. Ay	Yılbaşı	Ö. Yıl	
Yab.Takas Oranları (%)	37,12	36,94	37,06	36,99	37,34	

BİST 100 ENDEKSİ

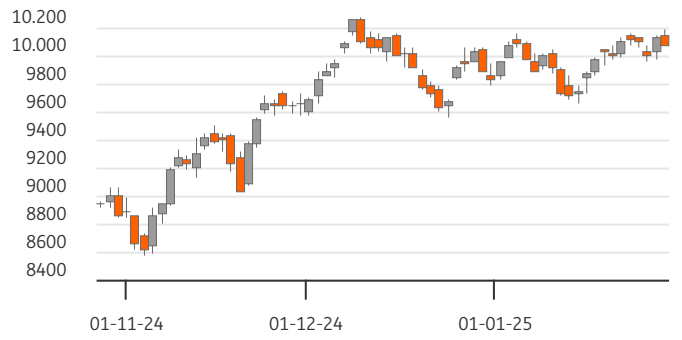

BİST-100 EN ÇOK DÜŞENLER

	Değ.%	Kapanış	Hacim	Hacim	Kapanış	Değ.%	
IEYHO	-9,92	9,53	149,0	BIMAS	8.742	546,50	4,59
CIMSA	-4,11	53,70	731,0	ULKER	1.996	120,80	2,55
KOZAA	-3,93	70,80	569,6	MGROS	1.697	580,00	4,60
KOZAL	-3,72	22,78	1.933,1	KRDMD	1.585	27,46	1,40
OYAKC	-3,71	24,92	886,2	SOKM	510	39,12	1,77

BİST-100 PARA GİRİŞİ

BİST-100 EN ÇOK YÜKSELENLER

	Değ. %	Kapanış	Hacim	Hacim	Kapanış	Değ.%	
MGROS	4,60	580,00	1.696,9	THYAO	10.130	313,00	0,40
BIMAS	4,59	546,50	8.742,2	BIMAS	8.742	546,50	4,59
MPARK	3,26	404,00	231,0	KCHOL	6.656	169,90	-2,24
GESAN	3,19	53,30	688,4	AKBNK	5.114	66,00	-1,64
BERA	2,90	15,59	207,2	ISCTR	5.032	14,66	-0,88

BİST-100 HACMİ EN YÜKSEKLER

BİST-100	2022/12	2023/12	2024/12	3 Yıl Ort	Cari
F/K Oranı	6,07	8,57	9,97	8,2%	11,50
PD/DD Oranı	1,55	1,23	1,55	1,4%	1,65
Net Kar Marjı	10,3%	11,1%	9,5%	10,3%	25,5
Aktif Karlılığı	6,1%	5,2%	4,1%	5,1%	9,7
Özsermaye Karlılığı	32,7%	25,0%	23,0%	26,9%	26,4

Endeks ve Döviz Sözleşmeleri	Gün %	Açık Pozis. (AP)	AP Değ.
F_XU0300225	-0,22	673.009	-697
F_XAUUSD0225	0,20	101.464	-1.830
F_USDTRY0125	-0,06	580.069	-20.158
F_EURUSD0125	-0,35	9.157	-412
F_EURTRY0125	-0,47	5.416	-56

Ülke	Endeks	Kapanış	Gün %	Haf.%	Ay %
ABD	S&P 500	6.039	-0,5%	-0,8%	1,1%
	DOW 30	44.714	-0,3%	1,3%	4,0%
	NASDAQ	19.632	-0,5%	-1,9%	-0,5%
Fransa	CAC40	7.872	-0,3%	0,4%	7,0%
Almanya	DAX	21.638	1,0%	1,8%	8,3%
İngiltere	FTSE	8.558	0,3%	0,1%	5,0%
Japonya	NIKKEI 225	39.415	1,0%	-0,6%	-2,2%





BİST ENDEKSLERİ DESTEK DİRENÇ - HAREKETLİ ORTALAMA - PERFORMANS TABLOSU

Endeks	Kapanış	Destekler		Pivot	Dirençler		Hareketli Ortalamalar			Performans			
		Destek 2	Destek 1		Direnç 1	Direnç 2	5 HO	20 HO	50 HO	Gün. %	Haf. %	Aylık %	Yıllık %
XU100	10.076,99	10.008,04	10.042,52	10.111,46	10.145,94	10.214,88	10.082,84	9.973,90	9.879,81	-0,4%	-0,3%	0,5%	18,9%
XU050	8.950,05	8.888,02	8.919,03	8.981,07	9.012,08	9.074,12	8.944,16	8.829,83	8.737,34	-0,4%	-0,1%	1,0%	19,6%
XU030	11.216,52	11.136,58	11.176,55	11.256,49	11.296,46	11.376,40	11.181,89	11.023,29	10.877,26	-0,2%	0,1%	2,1%	23,2%
XUSIN	12.690,53	12.556,46	12.623,49	12.757,57	12.824,60	12.958,68	12.877,17	12.955,74	12.983,68	-1,2%	-1,4%	-3,8%	-0,7%
XUMAL	11.979,33	11.866,64	11.922,98	12.035,68	12.092,02	12.204,72	12.084,00	11.966,80	11.779,42	-1,2%	-2,3%	0,0%	33,4%
XBANK	15.393,97	15.224,14	15.309,06	15.467,70	15.552,62	15.711,26	15.433,96	15.123,91	14.625,34	-1,1%	-3,0%	3,7%	62,2%

BİST 30 HİSSELERİ DESTEK DİRENÇ - HAREKETLİ ORTALAMA - PERFORMANS TABLOSU

Hisse	Kapanış	Destekler		Pivot	Dirençler		Hareketli Ortalamalar			Performans			
		Destek 2	Destek 1		Direnç 1	Direnç 2	5 HO	20 HO	50 HO	Gün. %	Haf. %	Aylık %	Yıllık %
AEFES	164,50	162,23	163,37	165,43	166,57	168,63	164,58	168,01	198,39	0,1%	0,9%	-30,4%	18,9%
AKBNK	66,00	64,80	65,40	66,50	67,10	68,20	66,74	65,80	63,60	-1,6%	-5,2%	-0,4%	73,7%
ALARK	87,15	85,52	86,33	87,97	88,78	90,42	88,78	91,50	94,19	-1,9%	-3,0%	-6,5%	-19,0%
ASELS	88,20	85,67	86,93	88,77	90,03	91,87	86,58	80,46	74,35	-1,6%	7,6%	19,3%	71,9%
ASTOR	125,00	123,67	124,33	125,67	126,33	127,67	126,34	122,66	110,18	-1,4%	1,3%	8,4%	7,6%
BIMAS	546,50	508,83	527,67	541,33	560,17	573,83	520,70	521,73	508,23	4,6%	4,8%	4,7%	49,8%
EKGYO	15,02	14,77	14,90	15,13	15,26	15,49	14,74	14,31	13,56	-1,1%	1,3%	7,3%	47,3%
ENKAI	48,28	47,57	47,93	48,51	48,87	49,45	49,73	49,74	51,22	-0,9%	-3,9%	-7,8%	35,6%
EREGL	22,92	22,64	22,78	23,06	23,20	23,48	23,04	23,37	24,63	-1,2%	1,3%	-8,1%	6,1%
FROTO	921,50	905,50	913,50	925,50	933,50	945,50	928,60	929,50	955,27	0,3%	-0,6%	-3,6%	12,3%
GARAN	134,80	132,33	133,57	135,33	136,57	138,33	133,98	131,11	127,30	-0,5%	-2,2%	3,7%	122,3%
HEKTS	3,69	3,62	3,66	3,71	3,75	3,80	3,77	3,89	3,95	-1,9%	-4,2%	-8,2%	-41,7%
ISCTR	14,66	14,45	14,56	14,75	14,86	15,05	14,57	14,33	13,85	-0,9%	-1,1%	7,3%	49,8%
KCHOL	169,90	166,63	168,27	171,53	173,17	176,43	175,68	179,52	186,77	-2,2%	-4,1%	-7,4%	8,7%
KONTR	36,30	35,65	35,97	36,61	36,93	37,57	36,68	37,68	41,88	-2,0%	-1,2%	-9,2%	-52,8%
KOZAL	22,78	21,83	22,31	23,19	23,67	24,55	23,78	23,19	22,80	-3,7%	-5,5%	3,1%	8,8%
KRDMD	27,46	26,69	27,07	27,39	27,77	28,09	26,88	26,84	27,49	1,4%	5,2%	-1,4%	3,8%
MGROS	580,00	541,67	560,83	572,17	591,33	602,67	560,20	544,40	519,91	4,6%	2,2%	8,4%	45,8%
PETKM	17,66	17,30	17,48	17,84	18,02	18,38	17,86	18,02	18,35	-1,3%	-0,9%	-6,2%	-17,7%
PGSUS	233,30	225,57	229,43	232,57	236,43	239,57	231,84	221,92	221,42	0,0%	2,3%	6,4%	49,9%
SAHOL	102,40	100,80	101,60	102,70	103,50	104,60	102,40	100,79	97,01	-0,6%	0,3%	2,2%	43,6%
SASA	3,68	3,61	3,64	3,71	3,74	3,81	3,77	3,95	4,09	-1,6%	-4,7%	-12,0%	-24,2%
SISE	38,86	38,26	38,56	39,16	39,46	40,06	39,13	40,04	41,13	-2,4%	-0,5%	-11,1%	-21,0%
TCELL	108,00	105,93	106,97	108,23	109,27	110,53	107,12	100,28	95,58	-0,8%	2,9%	14,8%	60,7%
THYAO	313,00	306,67	309,83	312,17	315,33	317,67	310,00	299,95	294,11	0,4%	2,5%	7,7%	14,2%
TOASO	214,70	209,23	211,97	215,13	217,87	221,03	214,28	211,18	204,38	-0,6%	-1,5%	4,8%	-5,1%
TTKOM	50,80	49,60	50,20	50,80	51,40	52,00	49,92	46,91	46,31	-0,8%	7,5%	11,3%	55,7%
TUPRS	139,80	138,47	139,13	140,47	141,13	142,47	141,48	144,81	146,34	-0,3%	-3,3%	-3,1%	4,9%
ULKER	120,80	116,20	118,50	120,60	122,90	125,00	118,68	115,76	113,63	2,5%	4,9%	3,1%	30,4%
YKBNK	32,40	31,92	32,16	32,54	32,78	33,16	32,62	31,65	30,61	-1,3%	-2,8%	4,1%	58,4%





BİST 30 HİSSELERİ TEMEL VERİLER

Hisse	Çarpanlar		Piy.Değ.(Mn USD)		Karlılık				Büyüme			Borç.	YP
	F/K	PD/DD	Cari	Son Bilanço Dönemi	Aktif Karlılık	Özser. Karlılık	FAVÖK Marjı	Net Kar Marjı	Net Satış Çeyrek	FAVÖK Çeyrek	Net Kar Çeyrek	Net Borç /FAVÖK	Net Poz. (Mn USD)
AEFES	4,94	1,13	2.728	3.410	5,0%	22,0%	20,6%	9,0%	2,8%	1,4%	41,6%	0,60	582
AKBNK	7,13	1,49	9.614	9.396	1,7%	15,7%	-	28,8%	-5,3%	-	-17,3%	-	519
ALARK	7,66	0,69	1.062	1.205	0,2%	0,4%	16,1%	62,4%	-1,3%	68,5%	609,2%	-	-136
ASELS	43,96	3,24	11.267	7.925	3,9%	7,1%	22,6%	9,2%	13,0%	-4,1%	-12,0%	1,68	733
ASTOR	16,97	6,81	3.495	2.282	17,3%	26,7%	36,7%	34,2%	17,4%	24,6%	212,8%	-0,65	23
BIMAS	15,41	3,29	9.296	8.839	8,6%	21,2%	4,3%	3,5%	15,3%	26,4%	-3,8%	0,86	-1
EKGYO	17,77	0,69	1.599	1.340	2,6%	5,8%	19,7%	28,7%	72,2%	86,6%	730,6%	0,40	-
ENKAI	11,92	1,11	8.115	7.973	6,1%	7,9%	21,7%	23,4%	13,8%	-1,8%	-0,9%	-5,43	538
EREGL	8,59	0,71	4.494	5.493	3,2%	5,6%	9,3%	1,6%	-3,5%	-28,8%	-81,7%	2,91	79
FROTO	6,33	3,19	9.058	9.450	10,7%	36,2%	6,9%	6,0%	32,7%	30,3%	43,3%	2,80	-1.818
GARAN	6,14	1,72	15.860	14.833	4,1%	32,1%	-	43,4%	15,6%	-	14,2%	-	782
HEKTS	-	3,95	871	1.105	-9,1%	-34,3%	-82,6%	-97,0%	-20,4%	-	-	-	-98
ISCTR	6,68	1,26	10.267	10.311	1,3%	13,5%	-	21,8%	-15,6%	-	-63,4%	-	-540
KCHOL	9,94	0,85	12.069	14.000	-0,1%	-0,5%	4,7%	-0,7%	7,5%	-13,3%	-	2,54	518
KONTR	49,14	4,94	661	841	6,3%	26,1%	19,7%	3,3%	1,6%	-15,9%	-81,4%	5,06	-77
KOZAL	30,29	2,62	2.044	2.181	2,2%	2,5%	30,1%	41,7%	-11,0%	-16,2%	-	-3,16	-8
KRDMD	13,11	0,65	600	616	-5,4%	-9,9%	5,3%	-6,7%	31,5%	34,4%	-	0,26	-558
MGROS	16,51	1,94	2.942	2.390	5,5%	17,0%	7,6%	4,2%	15,9%	51,5%	422,4%	-0,44	33
PETKM	2,30	0,72	1.254	1.685	-0,1%	-0,3%	-4,9%	-17,4%	-8,0%	-	-	-	-1.297
PGSUS	5,03	1,55	3.268	3.510	5,2%	20,4%	40,0%	27,0%	50,8%	98,6%	170,8%	3,53	-422
SAHOL	30,36	0,78	6.025	5.998	-0,5%	-5,4%	4,3%	-1,3%	13,1%	-44,1%	-	0,67	840
SASA	4,85	1,48	4.517	5.459	10,8%	25,1%	17,7%	21,2%	1,1%	-3,3%	12,0%	8,10	-2.730
SISE	6,44	0,67	3.335	3.873	2,0%	4,5%	7,1%	1,9%	2,6%	1,4%	-66,5%	5,71	-139
TCELL	5,49	1,36	6.656	6.144	8,6%	19,1%	42,8%	37,3%	14,7%	-7,7%	391,7%	0,29	149
THYAO	2,37	0,70	12.100	11.537	7,7%	18,5%	26,6%	23,2%	21,3%	73,5%	69,6%	2,16	-8.344
TOASO	8,93	2,43	3.007	3.161	7,0%	15,4%	1,2%	1,5%	-9,8%	-91,1%	-75,8%	-0,12	207
TTKOM	6,93	1,32	4.981	5.113	2,2%	4,7%	40,4%	2,8%	22,4%	12,2%	-19,4%	1,01	46
TUPRS	4,28	1,11	7.546	8.772	3,9%	8,7%	7,6%	3,9%	2,9%	13,5%	54,8%	-0,82	82
ULKER	7,43	1,65	1.250	1.517	6,4%	24,5%	15,9%	2,6%	18,9%	-3,4%	-62,7%	1,70	-202
YKBNK	6,56	1,43	7.667	7.662	1,2%	12,7%	-	15,1%	-5,9%	-	-29,6%	-	214

TEMETTÜ TAKVİMİ

Kod	Piyasa Değeri (Bin TL)	Net Kar (Bin TL)	Brüt Tem. Tutarı (Bin TL)	Tem. Dağ. Oranı	Hisse Başına Brüt Tutar	Hisse Başına Net Tutar	Tem. Verimi	Tem. Dağıtım Tarihi	Tem. Ödeme Kalan Gün	Tem. Ödeme Bilgisi
-----	------------------------	------------------	---------------------------	-----------------	-------------------------	------------------------	-------------	---------------------	----------------------	--------------------



ŞİRKETLERDEN HABERLER

GLRMK	29.01.2025 19:51 Gülermak Ağır Sanayi İnşaat Ve Taahhüt A.Ş. Ankara Natoyolu-Dikimevi Hattı Metrosu yapım işleri ihalesi Haberin Devamı
TKFEN	29.01.2025 18:37 Tekfen Holding A.Ş. Payların Geri Alınmasına İlişkin Bildirim Haberin Devamı
AGHOL	29.01.2025 18:20 AG Anadolu Grubu Holding A.Ş. Genel Kurul Toplantısında alınan bazı kararlara ilişkin dava açılması Haberin Devamı
AGESA	29.01.2025 18:18 AGESA Hayat Ve Emeklilik A.Ş.,Azimut Portföy Yönetimi A.Ş. Pay Alım Satım Bildirimi Hk Haberin Devamı
RALYH	29.01.2025 18:15 Ral Yatırım Holding A.Ş. İhale Sonuç Bildirimi Haberin Devamı
TKFEN	28.01.2025 19:41 Tekfen Holding A.Ş. Payların Geri Alınmasına İlişkin Bildirim Haberin Devamı
AKFYE	28.01.2025 19:31 Akfen Yenilenebilir Enerji A.Ş.,Akfen İnşaat Turizm Ve Ticaret A.Ş. Rüzgar Enerjisi Santrali İhalesi (YEKA RES-2024 Yarışması) Sonucu Haberin Devamı
NTHOL	28.01.2025 18:15 Net Holding A.Ş. Şirketimizin kendi paylarının geri alımı hakkında Haberin Devamı
DAPGM	28.01.2025 18:14 DAP Gayrimenkul Geliştirme A.Ş. Pay Geri Alım İşlemleri Haberin Devamı
AKSEN	28.01.2025 16:26 Aksa Enerji Üretim A.Ş. Kırşehir Alıç Depolamalı Güneş Enerjisi Santrali Yatırımı Hakkında Haberin Devamı
PEKGY	28.01.2025 13:54 Peker Gayrimenkul Yatırım Ortaklığı A.Ş. Almanya Yatırımlarımız Hk Haberin Devamı
GESAN	28.01.2025 11:25 Girişim Elektrik Sanayi Taahhüt Ve Ticaret A.Ş. İhale Süreci Bildirimi Haberin Devamı
GLRMK	28.01.2025 09:47 Gülermak Ağır Sanayi İnşaat Ve Taahhüt A.Ş. Polonya S19 otoyolunun Jawornik - Lutcza arasındaki bölümünün tasarım ve yapım işleri projesi kapsamındaki gelişmeler Haberin Devamı
TKFEN	27.01.2025 21:17 Tekfen Holding A.Ş. Payların Geri Alınmasına İlişkin Bildirim Haberin Devamı
CWENE	27.01.2025 19:19 Cw Enerji Mühendislik Ticaret Ve Sanayi A.Ş. Güneş Enerjisi Santrali İhalesi (YEKA GES-2024 Yarışması) Haberin Devamı
NTHOL	27.01.2025 18:26 Net Holding A.Ş. Şirketimizin kendi paylarının geri alımı hakkında Haberin Devamı
KAYSE	27.01.2025 18:10 Kayseri Şeker Fabrikası A.Ş. 27.01.2025 Tarihli Pay Geri Alım İşlemleri Haberin Devamı
BSOKE	27.01.2025 17:32 Batisöke Söke Çimento Sanayii T.A.Ş. Sermaye Artırımının Tamamlanması ve Esas Sözleşmenin Tadili Haberin Devamı
GSRAY	27.01.2025 16:50 Galatasaray Sportif Sınai ve Ticari Yatırımlar A.Ş. Sermaye Artırımının Tamamlanması ve Tadil Metninin Tescili Hakkında Haberin Devamı
BERA	27.01.2025 16:23 Bera Holding A.Ş. Güneş Enerjisi Santrali İhalesi (YEKA GES-2024 Yarışması) Haberin Devamı



ING Yatırım Menkul Değerler A.Ş.

Unvan : ING Yatırım Menkul Değerler A.Ş.
Adres : Reşit Paşa Mahallesi Eski Büyükdere Cad. No:8 Kat:10 34467 Sarıyer/İstanbul
E-Posta : ingyatirim@ingyatirim.com.tr
Tel : 0850 222 0 600

YASAL UYARI

Bu Bülten; bir veya daha fazla sermaye piyasası aracı veya bunları ihraç eden ortaklıklar ve kuruluşlar ile piyasa eğilimleri hakkında, belirli bir kişiye veya mali durumları, risk ve getiri tercihleri benzer nitelikteki bir gruba yönelik olmamak kaydıyla, ING Yatırım Menkul Değerler A.Ş. müşterilerine ve/veya dağıtım kanallarına yönelik olarak ING Yatırım Menkul Değerler A.Ş.'nin anlaşmalı olduğu dışarıdan hizmet sağlayıcı kuruluşlar tarafından hazırlanmakta olup, Bu Bülten içerisinde sunulan bilgi, analiz, veri ve yorumlar yatırım danışmanlığı faaliyeti kapsamında değildir. Bu Bülten; genel nitelikte yorum ve tavsiye sunulması amacıyla, sermaye piyasası araçlarının mevcut veya gelecekteki fiyat veya değerlerine ilişkin araştırmalardan veya diğer bilgilerden yararlanılarak genel yatırım tavsiyesi olarak hazırlanmaktadır. Yatırım danışmanlığı hizmeti, yetkili kuruluşlar tarafından kişilerin risk ve getiri tercihleri dikkate alınarak kişiye özel sunulmakta olup, genel yatırım tavsiyeleri ise kişiye özel olmayan yatırım stratejileri veya tavsiyeleri içermektedir. Bu sebeple, Bu Bülten içerisinde sunulan bilgi, analiz, veri ve yorumlar mali durumunuz ile risk ve getiri tercihlerinize uygun olmayabileceği gibi, sadece Bu Bülten'e dayanılarak yatırım kararı verilmesi beklentilerinize uygun sonuçlar doğurmayabilir.

